

RENVOOI

- ☐ ENKELE WANDCONTACTDOOS GEAARD
 - ☐ DUBBELE WANDCONTACTDOOS GEAARD
 - ☐ ENKELE WANDCONTACTDOOS T.B.V. WASMACHINE
 - ☐ ENKELE WANDCONTACTDOOS T.B.V. WASDROGER
 - ☐ ENKELPOLIGE SCHAKELAAR
 - ☐ DUBBELE SCHAKELAAR
 - ☐ WISSELSCHAKELAAR
 - ☐ DEURSCHAKELAAR
 - ☐ LOZE LEIDING ONBEDRAAD
 - ☐ UTP BEDRAAD
 - ☐ THERMOSTAAT BEDRAAD
 - ☐ HOOFDBEDIENING MECHANISCHE VENTILATIE BEDRAAD
 - ☐ PLAFONDLICHTPUNT
 - ☐ BINNENWANDLICHTPUNT
 - ☐ BUITENWANDLICHTPUNT ZONDER ARMATUUR
 - ☐ BUITENWANDLICHTPUNT MET ARMATUUR
 - ☐ BELDRUKKER
 - ☐ SCHEL
 - ☐ RM ROOKMELDER AANGESLOTEN OP LICHTNET
 - ☐ RADIATOR (INDICATIEF)
 - ☐ VERDELER: MET EN ZONDER OMKASTING (INDICATIEF)
 - ☐ AFZUIGPUNT MV (INDICATIEF)
 - ☐ HWA HEMELWATER AFVOER
 - ☐ METSELWERK BAKSTEEN
 - ☐ SPOUWISOLATIE
 - ☐ BOUWMUUR KALKZANDSTEEN
 - ☐ LICHTE SCHEIDINGSWAND 7CM / 10CM
 - ☐ REGELWERK METALSTUD 10CM
 - ☐ VLOERTEGELS (INDICATIEF)
 - ☐ WANDTEGELS (INDICATIEF)
 - ☐ WM OPSTELPLAATS WASMACHINE
 - ☐ WD OPSTELPLAATS WASDROGER
 - ☐ KKOZIJN ZONDER DORPEL
 - ☐ KKOZIJN MET DORPEL
 - ☐ INSTALLATIE ZONE
 - ☐ RUMTE V.V. VLOERVERWARMING
 - ☐ V VENTILATIEROOSTER
 - ☐ PV ZONNEPANEEL (INDICATIEF)
 - ☐ BK BUITENKRAAN MET SCHROBPUT NIET VORSTVRIJ
 - ☐ BV BUITENKRAAN NIET VORSTVRIJ
 - ☐ KRUTSTREEP METHODE
- AAN DE MAATVOERING KUNNEN GEEN RECHTEN WORDEN ONTLEEND
- MAATVOERING BETREFT CIRCA-MATEN EN IS AANGEGEVEN IN CENTIMETERS
- ELEKTRA-AANSLUITPUNTEN, KEUKENOPSTELLING, VENTILATIEPUNTEN, RADIATOREN EN ROOKMELDERS ZIJN INDICATIEF AANGEGEVEN
- HET IS MOGELIJK DAT NIET ALLE SYMBOLEN VAN TOEPASSING ZIJN OP UW WONINGTYPE
- MAATVOERING BIJ SCHUIN DAK IS TOT DE 150CM LIJN



LINKER ZIJGEVEL

RECHTER ZIJGEVEL



VOORGEVEL

ACHTERGEVEL

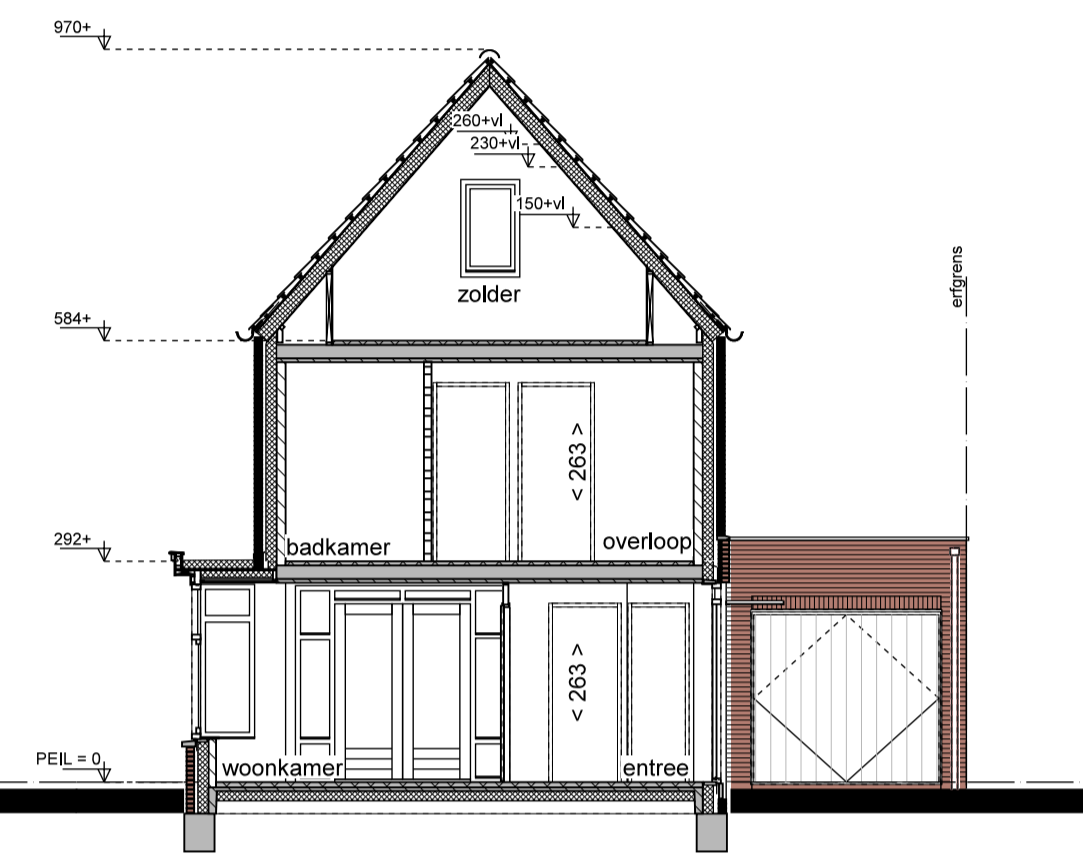

DOORSNEDE A-A

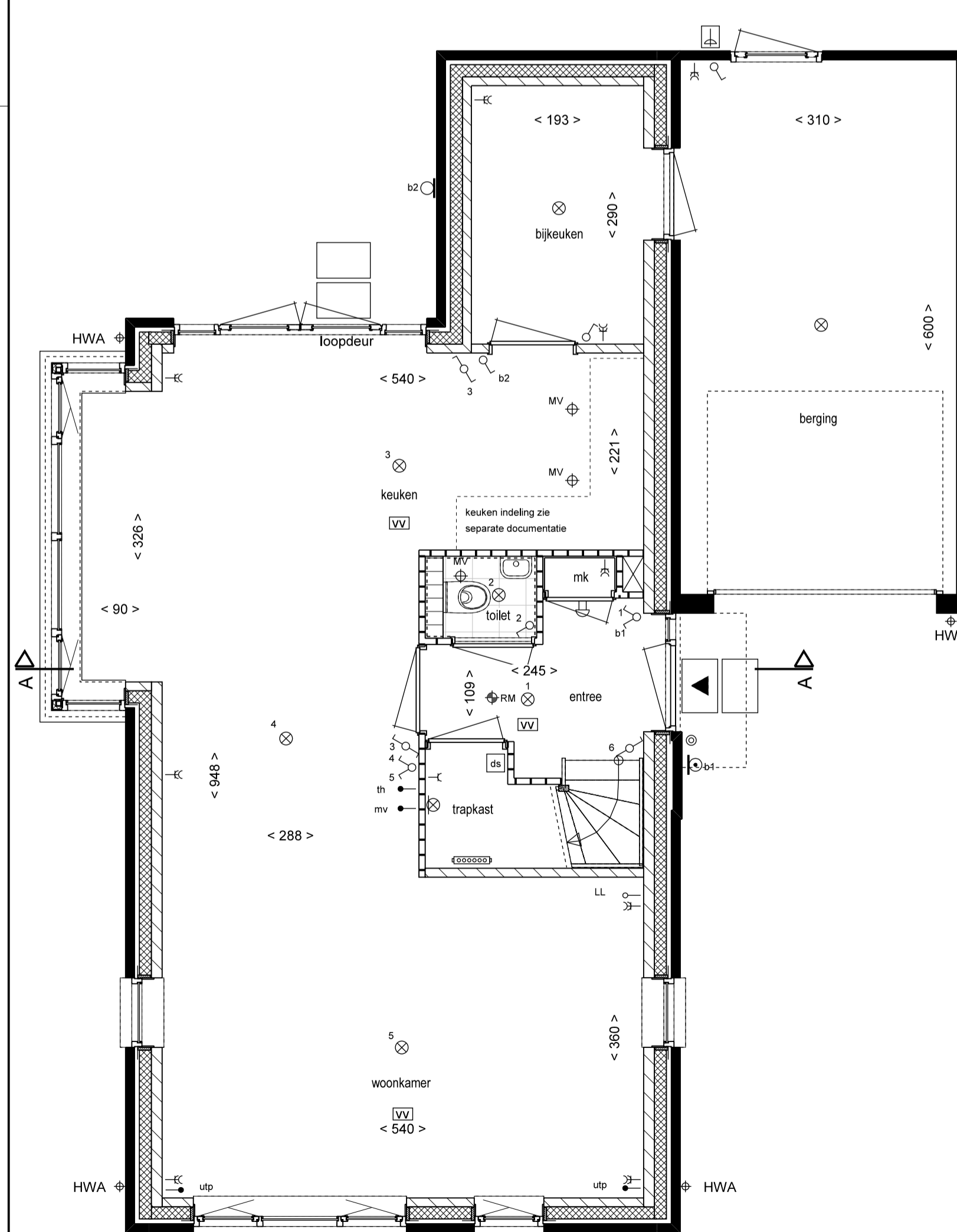

BEGANE GROND

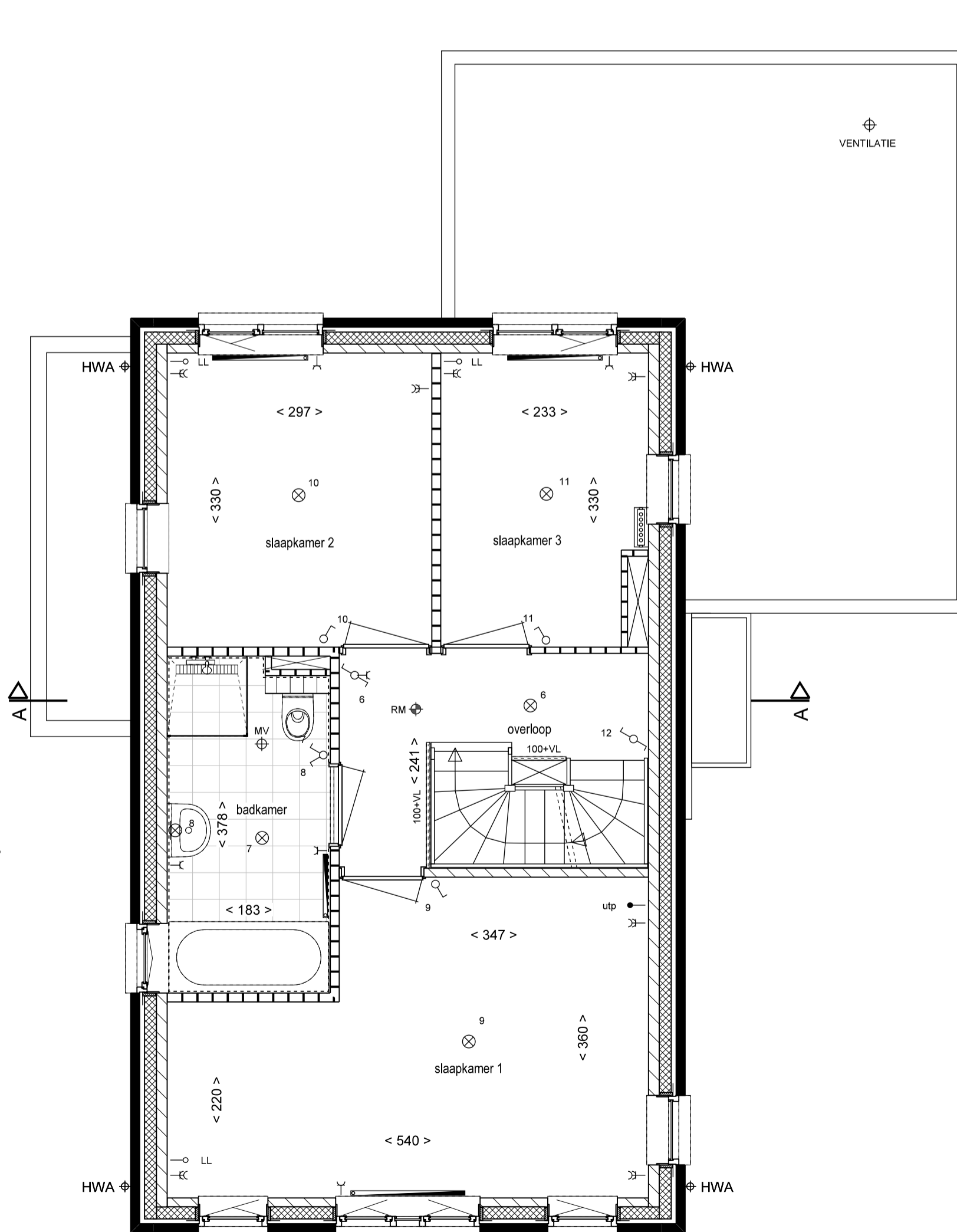

1e VERDIEPING

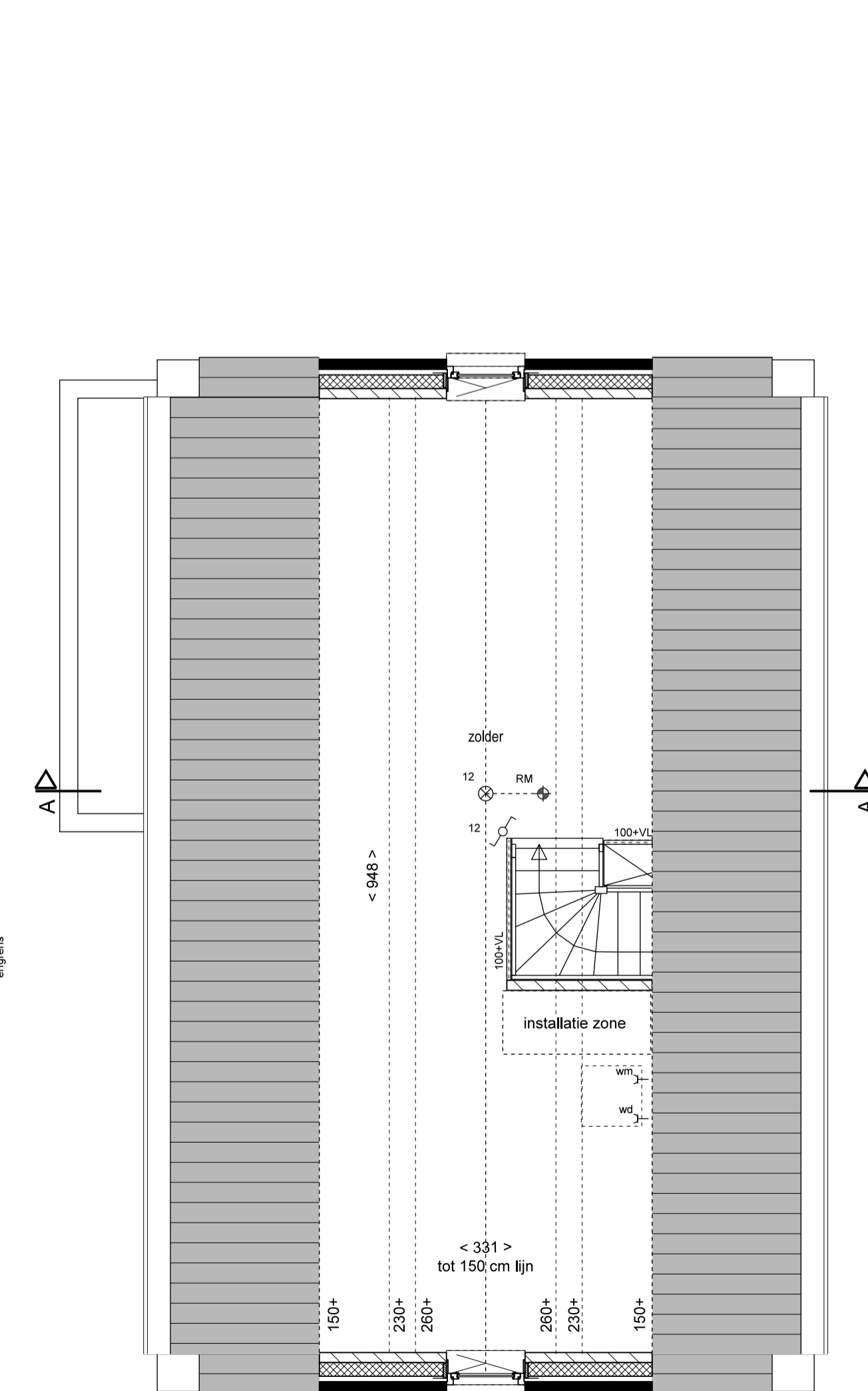

ZOLDER

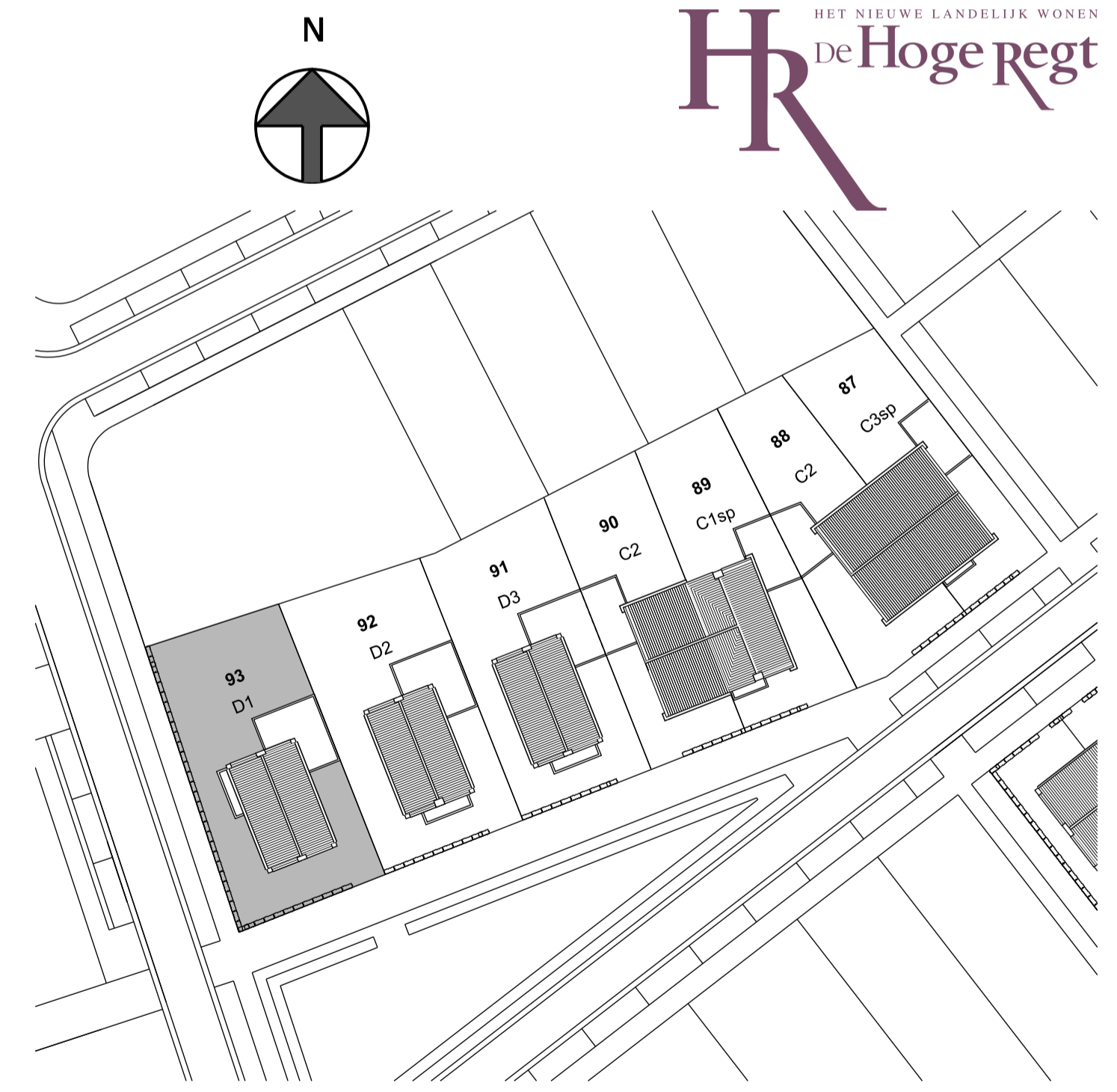

Type D1 Bouwnr. 93
 De Hoge Regt te Beek en Donk
 18 koopwoningen
 Verkooptekening
 Vrijstaand
 Plattegronden, Gevels en Doorsnede

Schaal: **1:50 / 1:100**
 Datum: **05-02-2019**
 Bladnummer: **VD-03**