

Juridische Situatietekening

De Hoge Regt te Beek en Donk

Gemeente: Beek en Donk
Sectie: I
Nummer(s): 2839 (geheel), 2840 (geheel) en 3090 (gedeeltelijk)

Schaal: 1:500
Formaat: A3

Datum opmaak: 04 augustus 2016
Werknummer: 2015-166

Blad 1 van 2 bladen

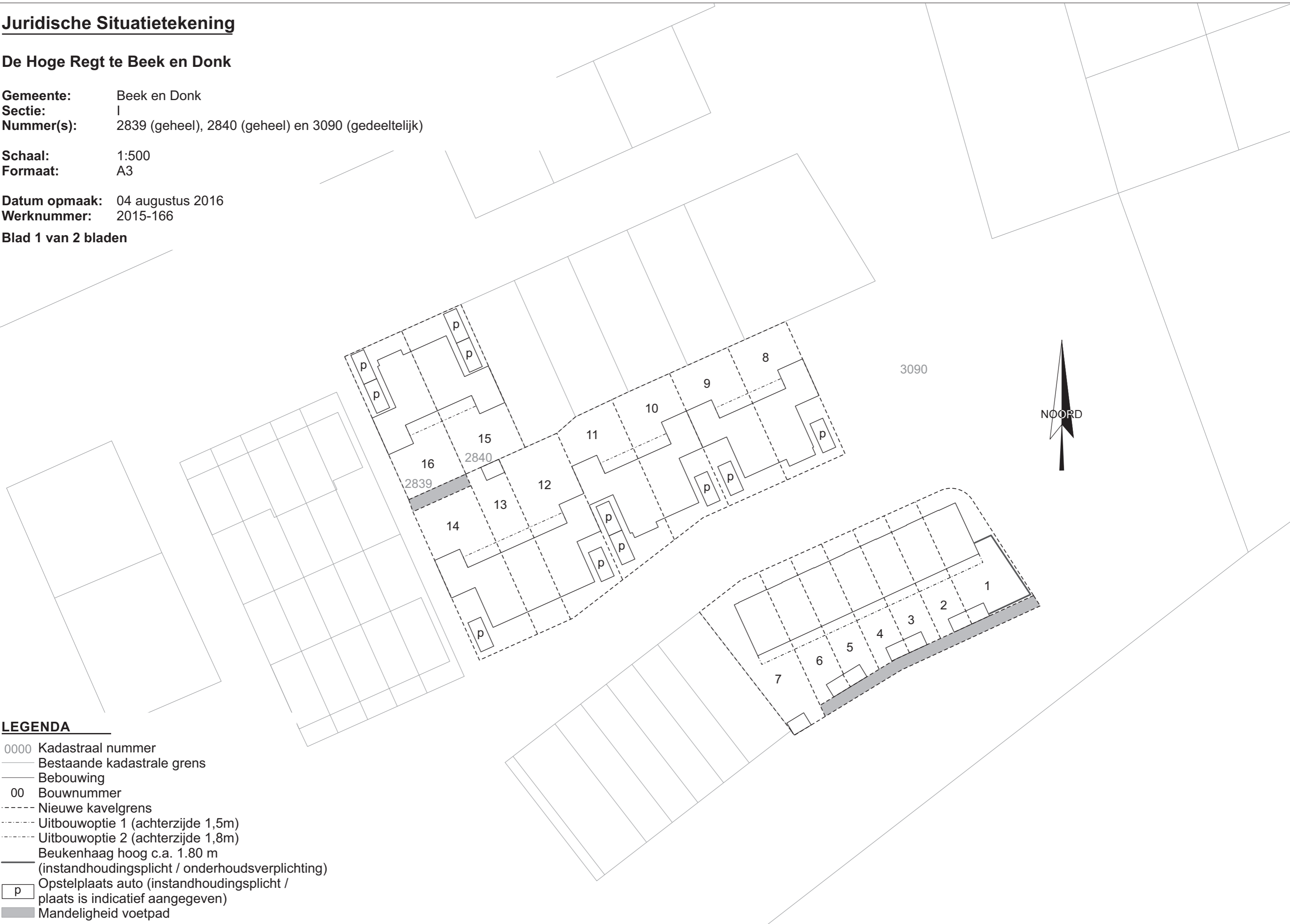

LEGENDA

- 0000 Kadastraal nummer
- Bestaande kadastrale grens
- Bebouwing
- 00 Bouwnummer
- - - - Nieuwe kavelgrens
- · - · - · Uitbouwoptie 1 (achterzijde 1,5m)
- · - · - · Uitbouwoptie 2 (achterzijde 1,8m)
- Beukenhaag hoog c.a. 1.80 m
(instandhoudingsplicht / onderhoudsverplichting)
- p Opstelplaats auto (instandhoudingsplicht / plaats is indicatief aangegeven)
- Mandeligheid voetpad

Juridische Situatietekening

De Hoge Regt te Beek en Donk

Gemeente: Beek en Donk
Sectie: I
Nummer(s): 2839 (geheel), 2840 (geheel) en 3090 (gedeeltelijk)

Schaal: 1:500
Formaat: A3

Datum opmaak: 04 augustus 2016
Werknummer: 2015-166

Blad 2 van 2 bladen



LEGENDA

- 0000 Kadastraal nummer
- Bestaande kadastrale grens
- Bebouwing
- 00 Bouwnummer
- - - - Nieuwe kavelgrens
- · - · - · Uitbouwoptie 1 (achterzijde 1,5m)
- · - · - · Uitbouwoptie 2 (achterzijde 1,8m)
- Beukenhaag hoog c.a. 1.80 m
(instandhoudingsplicht / onderhoudsverplichting)
- p Opstelplaats auto (instandhoudingsplicht / plaats is indicatief aangegeven)
- Mandeligheid voetpad