

Datum: 23 januari 2024

INSTALLATIETEKENING

Projectnr. : 3158
Project : 18 woningen Hoge Regt Beek en Donk

Kavelnr. : 3-6-8-9-11

Beste lezer,

Hierbij ontvangt u de installatietekening t.b.v. de keuken met bovenvermeld ordernummer.

Voor het beste en mooiste resultaat, onderstaand een aantal aandachtspunten.

- W + E-installatie aanbrengen in de wand, tenzij het werkblad verdiept is naar ten minste 65 cm.
- W-installatie opbouw is mogelijk, mits leidingen op de aangegeven positie verticaal uit de vloer komen en strak op de wand op de aangegeven hoogte met een muurplaat zijn afgemonteerd.
- Geen aansluitingen aanbrengen achter apparatuur. Aansluitingen moeten bereikbaar zijn zonder demontage van apparatuur.
- Geen leidingen onder een onderbouw (wijn-)koelkast, vriezer en vaatwasser.
- Bij metalstud wanden vulhout aanbrengen bij schouwkap, hangkasten en wandplanken t.b.v. de bevestiging.
- Wand dienen vlak en hoeken haaks te zijn. Voor montage is het belangrijk dat het stucwerk droog is.

Wij adviseren verder:

- Om een waterslagdempers voor de kraan te plaatsen om terugslag in het leidingwerk te voorkomen.
- Bij de afvoer een y-stuk t.b.v. een tweede sifon voor de vaatwasser op de afvoerbuis te plaatsen om zo mogelijke borrelende geluiden in de afvoer van de spoelbak te voorkomen. In de installatietekening is om die reden al een dubbele afvoer opgenomen.
- Om in de keuken ten minste twee wandcontactdozen voor algemeen gebruik te plaatsen. Daarbij dient rekening gehouden te worden met eventuele achterwanden, spatwanden en tegelplinten (aangegeven op tekening).

Exacte maten voor onder andere standbouw ten behoeve van kastenwanden, koven of overige bouwkundige onderdelen, welke van belang zijn voor het ontwerp van de keuken, worden niet aangegeven op de installatietekening. Deze worden middels een specifieke separate maattekening verstrekt door de adviseur.

Indien afgeweken wordt van de installatietekening, kan dit gevolgen hebben voor de montage en het eindresultaat van de keuken.

Neem bij twijfel of vragen altijd even contact met ons op.

Met vriendelijke groet,

Nuva Keukens B.V.

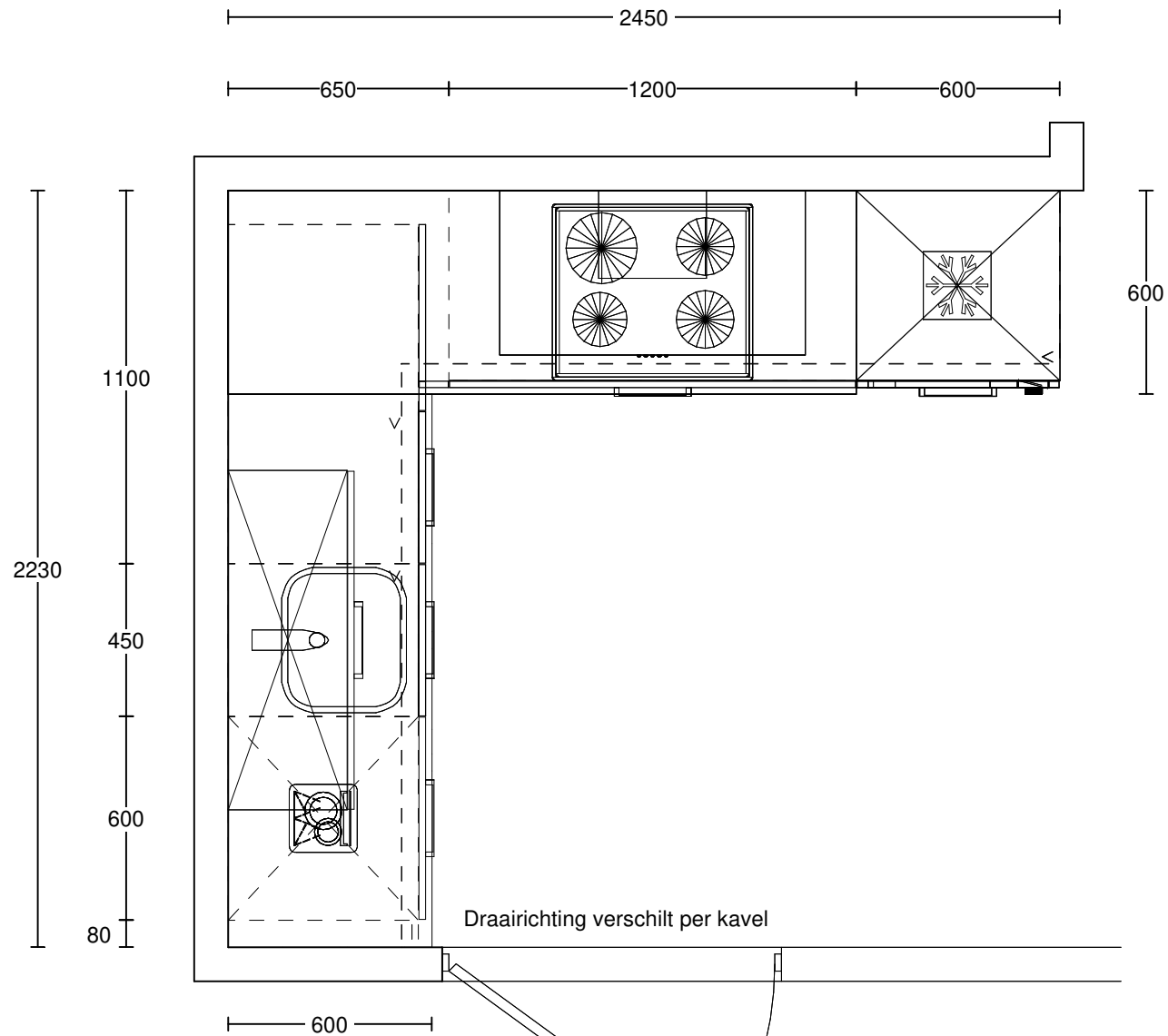

Voor exacte uitvoering gevel en positie/afmeting eventuele gevelopeningen (deur, raam, etc.) zie verkooptekening.

Project: 18 woningen De Hoge Regt Oost Fase 1 Beek en Donk

Ontwerp: kavel 3-6-8-9-11

Datum: 23/1/24

DEZE TEKENING IS NIET BINDEND

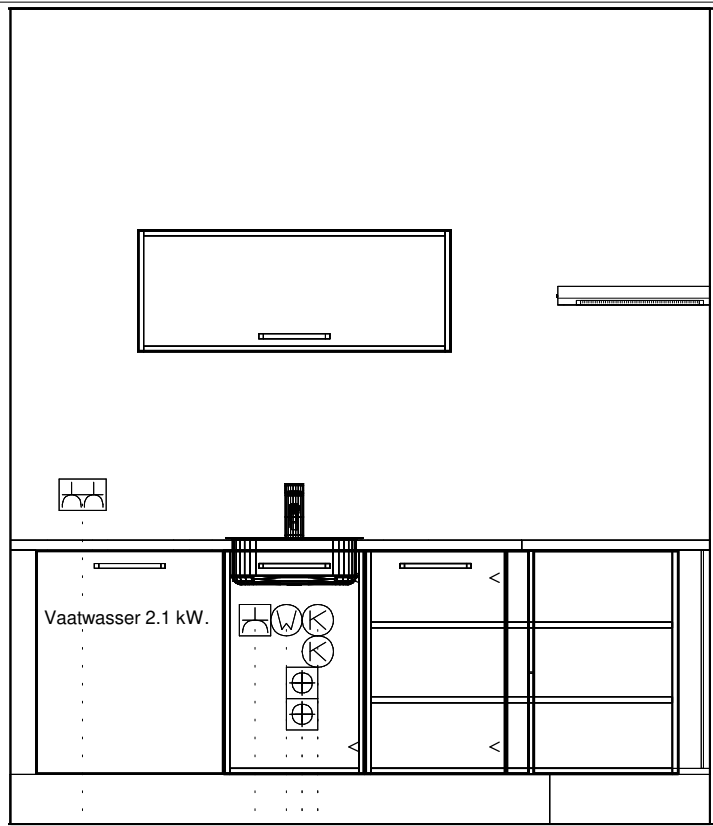

1e maat = hoogtemaat
(vanaf afgewerkte vloer)

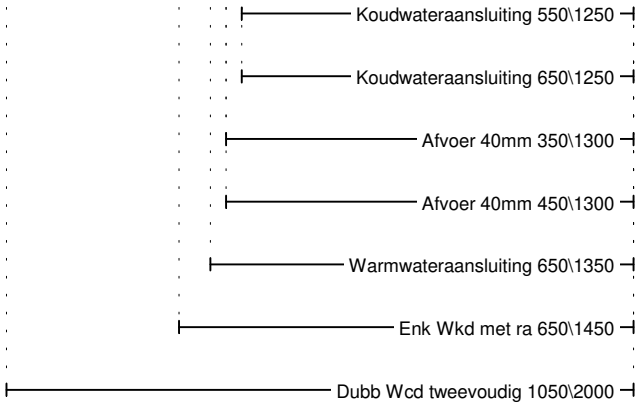

Project: 18 woningen De Hoge Regt Oost Fase 1 Beek en Donk

Ontwerp: kavel 3-6-8-9-11

Datum: 23/1/24

DEZE TEKENING IS NIET BINDEND

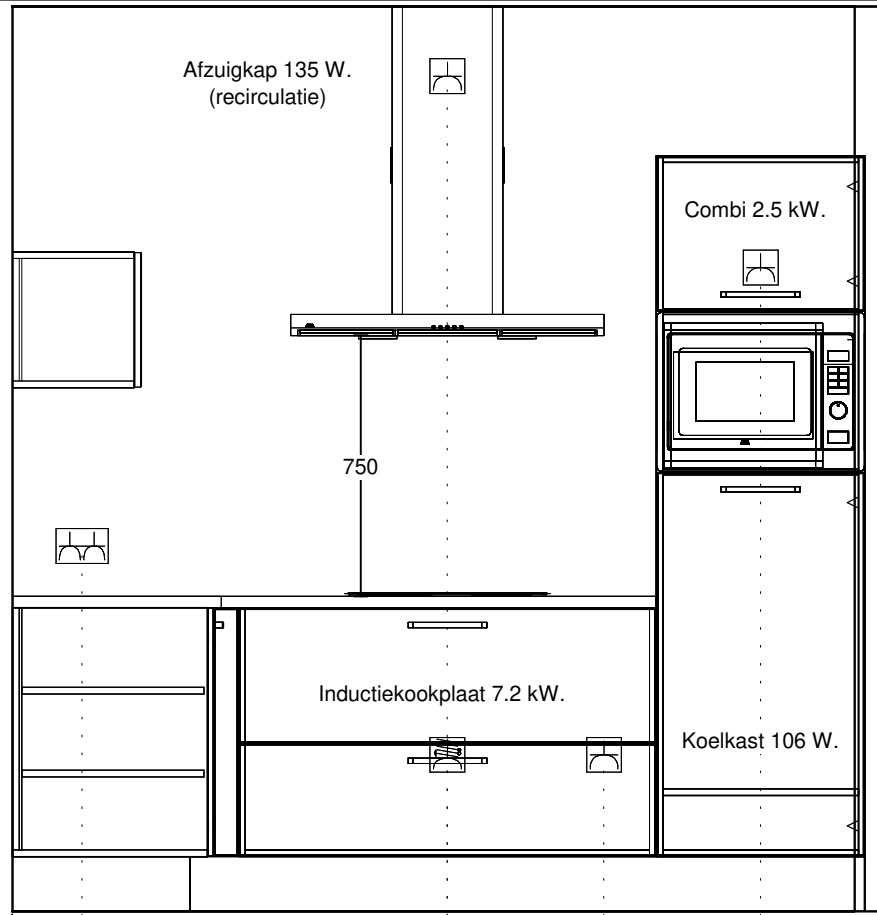
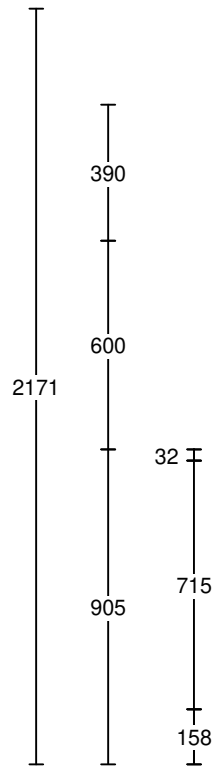

Dubb Wcd tweevoudig 1050\200

2-F Perilex Wcd 450\1250

Enk Wcd met ra 2400\1250

Enk Wcd met ra 450\1700

Enk Wcd met ra 1850\2150

1e maat = hoogtemaat
(vanaf afgewerkte vloer)

Project: 18 woningen De Hoge Regt Oost Fase 1 Beek en Donk

Ontwerp: kavel 3-6-8-9-11

Datum: 23/1/24

DEZE TEKENING IS NIET BINDEND

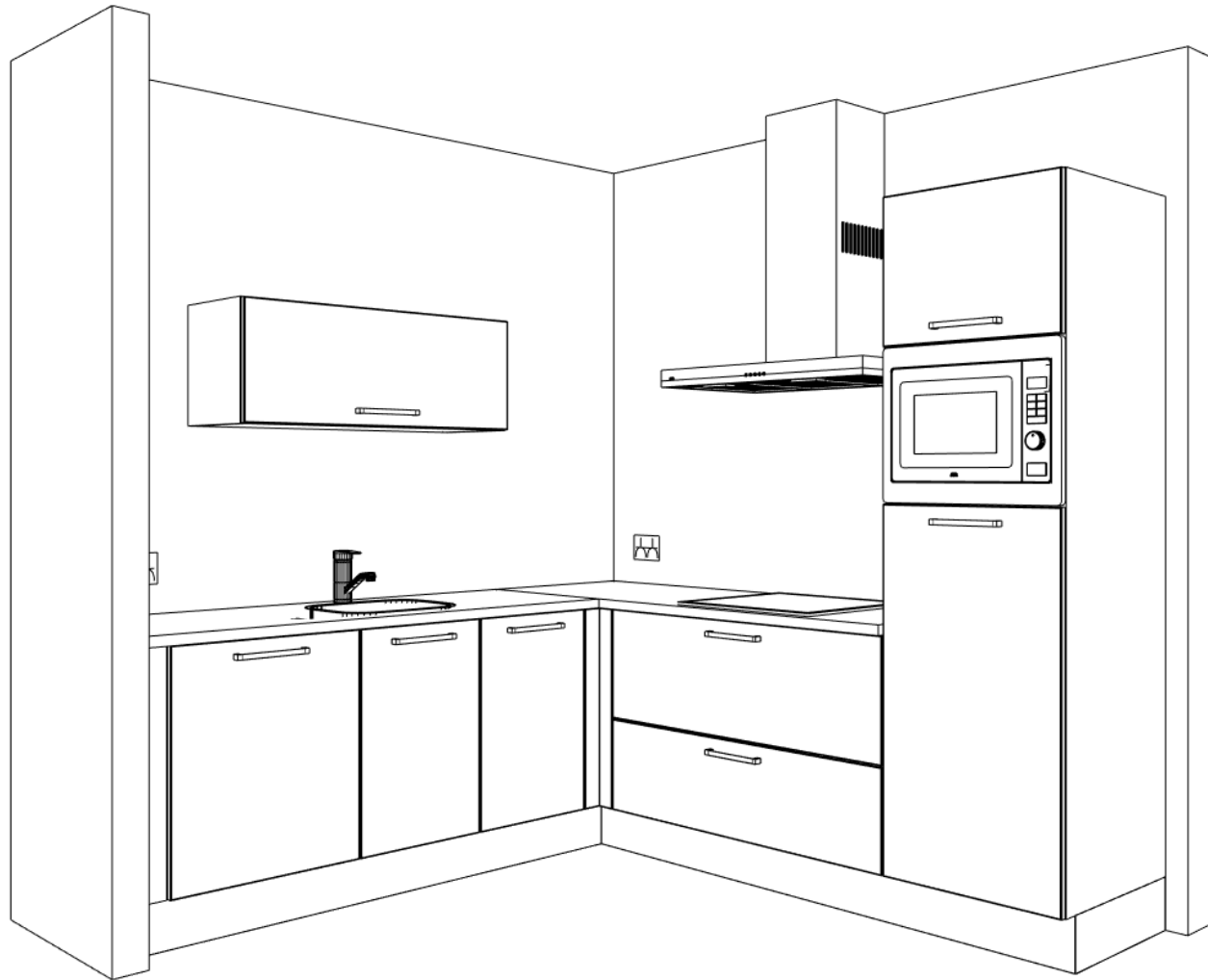

Project: 18 woningen De Hoge Regt Oost Fase 1 Beek en Donk

Ontwerp: kavel 3-6-8-9-11

Datum: 23/1/24

DEZE TEKENING IS NIET BINDEND